

INFORMAZIONI PERSONALI

**COURT PIETROGEROLAMO****data di nascita:** 16/08/1986**residenza:** p.zza Europa 1, 10054 Cesana Torinese (To), Italia**ARCHITETTO**

LIBERO PROFESSIONISTA

O.A.T. n° 8970

P.IVA 11062560013

P. ASSICURAZIONE n° IFL0008956.002637

A.D.83 COURT ARCHITETTURA**studio:** via Ortigara 3, 10054 Cesana Torinese (To), Italia**tel/fax:** +39 0122 89231 **cell:** +39 333 3702126**mail:** pietro.court@ad83-court-architettura.it**mail pec:** p.court@architettitorinopec.it**sito web:** www.ad83-court-architettura.it

ISTRUZIONE E FORMAZIONE

Gennaio 2013

Iscrizione all'albo professionale degli architetti, pianificatori e paesaggisti della Provincia di Torino - **OAT n° 8970**

Settembre 2009 - Febbraio 2012

Laurea magistrale in "Architettura" presso il Politecnico di Torino.Tesi di laurea: «**Riflettere sul, riflettere nel; progetto per un alpeggio in alta quota**».**Tesi selezionata dal Politecnico di Torino per la partecipazione al concorso nazionale «Archiprix Italia 2013».**

Dicembre 2010 - Marzo 2011

Workshop internazionale «A.A.S.T. Advanced Architecture Settimo/Tokyo - Generative Space for Tokyo: innovative use of wood with algorithmic design».

Collaborazione con team internazionale di studenti e con lo studio giapponese "Noiz Architects" per la progettazione e realizzazione di una casa del thé in legno, tramite l'uso di programmi informatici parametrici.

Giugno 2008

Bamboo Pavillion per il XXIII U.I.A. World Congress of Architecture a Torino.

Partecipazione alla realizzazione di un padiglione energeticamente autosufficiente costruito interamente in bambù.

Settembre 2006 - Luglio 2009

Laurea triennale in "Architettura per il progetto" presso il Politecnico di Torino.Tesi di laurea: «**Luoghi della guerra, luoghi della pace; progetto per un bivacco in Alta Valle di Susa**».

Settembre 2001 - Luglio 2006

Maturità classica presso l'Istituto di Istruzione Superiore Statale "Luigi Des Ambrois" di Oulx (To)

COMPETENZE PROFESSIONALI

Architetto libero professionista - AD83 Court Architettura

Gennaio 2013 - Oggi

Per un elenco di alcuni progetti seguiti dal sottoscritto arch. Court Pietrogerolamo v. scheda "Progetti selezionati" (pagg.3-6)

- Incarichi per committenza privata e per Enti Pubblici.
- Progettazione architettonica di edifici in Italia, Francia, Oman, Dubai.
- Progettazione architettonica ed esecutiva per il recupero e la ristrutturazione di architetture tradizionali dell'Alta Valle di Susa.
- Architettura per le destinazioni d'uso abitativa, ricettiva, commerciale e sportiva.
- Progettazioni Urbanistiche Particolareggiate (P.E.C.).
- Disegno mobili e oggetti d'arredo.
- Grafica, fotoinserti e rendering fotorealistici
- Realizzazione siti internet

COMPETENZE INFORMATICHE

Progettazione 2D	Autocad, Autocad Architecture
Progettazione 3D	Autocad, Autocad Architecture, Revit BIM, Rhinoceros 3d, 3d Studio Max
Progettazione parametrica	Grasshopper for Rhinoceros
Rendering	Mental Ray for 3d Studio Max, Vray for 3d Studio Max, Vray for Rhinoceros, Vray for Sketch Up
Grafica del progetto	Adobe Photoshop, Adobe Illustrator, Adobe Indesign, Adobe Lightroom, Adobe Dreamweaver, pacchetto Office (Word, Excel, Power Point)
Presentazione del progetto	MUDE Piemonte e firma digitale

COMPETENZE LINGUISTICHE

Italiano	Lingua madre
Francese	B2 - Livello intermedio superiore
Inglese	B1 - Livello intermedio - I.E.L.T.S. 4.5-5.0

ALTRE COMPETENZE

	Conoscenza del territorio dei Comuni appartenenti all'Unione Montana "Comuni Olimpici - Via Lattea"
Gennaio 2008 - Oggi	Operatore Soccorso Alpino (Cesana Torinese-Sauze di Cesana-Claviere)
Giugno 2006 - Oggi	Maestro di sci alpino operante nel comprensorio Via Lattea

CORSI DI AGGIORNAMENTO PROFESSIONALE - ultimo triennio

2018	Le politiche di coesione e la programmazione europea 2014/2020: ruoli e opportunità per i professionisti.
2018	Le politiche di coesione e la programmazione europea 2014/2020: comprendere ed utilizzare i bandi ed i progetti europei.
2017	Architettura Arco Alpino - convegno.
2016	Il BIM e la progettazione nell'epoca della connessione.
2016	Il progetto di recupero della capanna storica Quintino Sella ai Rochers del Monte Bianco.
2015	Abitare le montagne. Dai rifugi alla rigenerazione delle borgate alpine.
2015	L'architettura in legno: costruire sostenibile tra tradizione e contemporaneità.
2015	Montagna. Architettura e sviluppo locale.
2015	Nuova vita per gli alpeggi.

PROGETTI SELEZIONATI

RIFLETTERE SUL, RIFLETTERE NEL

anno: 2012

località: Sauze di Cesana, Italia

tipologia: alpeggio
Gacés, Valle Argentera

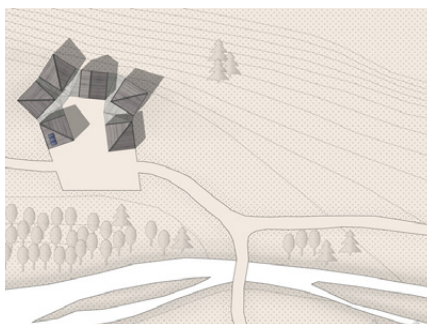

IL CUORE DELLA NEVE

anno: 2013

località: Sestriere, Italia

tipologia: commerciale
ricettivo



RED CRESCENT HOSPITAL

anno: 2013

località: Dubai, Emirati Arabi Uniti

tipologia: clinica ospedaliera privata



PROGETTI SELEZIONATI

SHABAB SOHAR

anno: 2013

località: Sohar, Oman

tipologia: campus universitario
struttura per lo sport

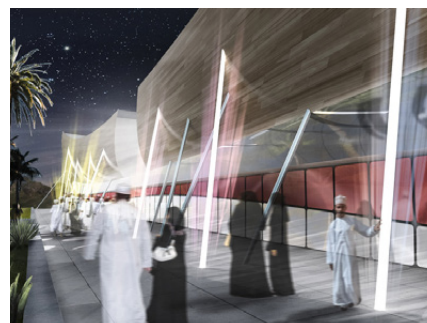

CASA F.K.

anno: 2014

località: Sestriere, Italia

tipologia: recupero



CASA ZIADELINA

anno: 2015

località: Cesana T.se, Italia

tipologia: residenziale
ristrutturazione



CASA T.V.

anno: 2015

località: Cesana T.se, Italia

tipologia: residenziale
ampliamento

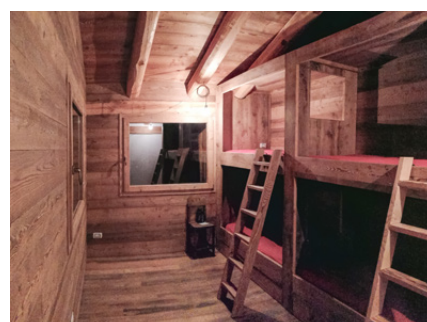

FRONTE NEVE

anno: 2016

località: Sestriere, Italia

tipologia: commerciale
ricettivo

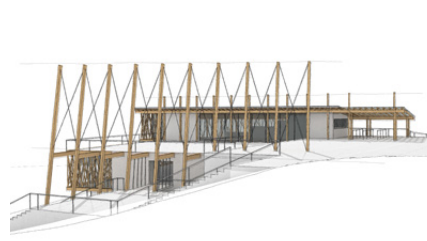
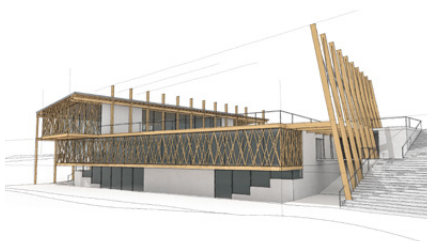

PROGETTI SELEZIONATI

RIQUALIFICAZIONE AREA BOB

anno: 2016

località: Cesana T.se, Italia

tipologia: masterplan
ricettivo

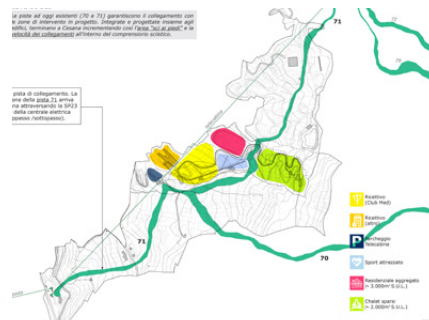
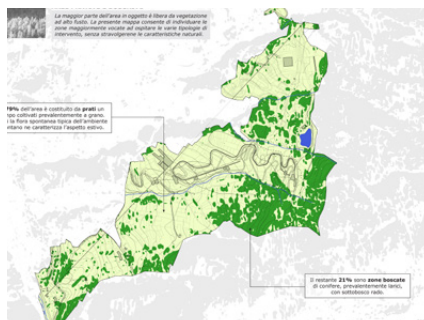

P.S.R. 2014-2020

anno: 2017

località: Unione Comuni Olimpici
Vialattea, Italia

tipologia: Piano di Sviluppo Rurale
(7.6.1. alpeggi)



CASA B.C.

anno: 2017

località: Cesana T.se, Italia

tipologia: residenziale
ristrutturazione e
ampliamento



BYE BYE BOB

anno: 2017

località: Cesana T.se, Italia

tipologia: ricettivo
nuova costruzione



CASA PC.FT.

anno: 2018

località: Sauze d'Oulx, Italia

tipologia: residenziale
nuova costruzione



PROGETTI SELEZIONATI

TIMBER HOUSES

anno: 2018

località: Cesana T.se, Italia

tipologia: residenziale e ricettivo
P.E.C. nuova costruzione



CASA ALBA

anno: 2018

località: Cesana T.se, Italia

tipologia: residenziale
nuova costruzione



ORGANICO GRUPPO DI LAVORO DELLO STUDIO AD83 COURT ARCHITETTURA

Court Pierpaolo	Architetto - Laurea magistrale
Court Pietrogerolamo	Architetto - Laurea magistrale
Voyron Silvia	Laurea magistrale in Architettura
Viarengo Cecilia	Laurea magistrale in Architettura

DOTAZIONI TECNICHE DELLO STUDIO AD83 COURT ARCHITETTURA

Pc	4 postazioni di lavoro fisse - Workstation 2 postazioni di lavoro mobili - Laptop
Stampa	Stampa e rilegatura fascicoli A4 e A3. Plottaggio tavole A2, A1, A0 e formati non standard. Copia grandi formati.
Presentazione progetti	Sala riunioni per presentazione e proiezione progetti

Autorizzo il trattamento dei miei dati personali ai sensi del Dlgs 196 del 30 giugno 2003.

07/12/2017

arch. Pietrogerolamo Court

